Pilgern in Lippe - Ostschleife

Gütesiegel	STANDARD	**Länge**	71,9 km	**Schwierigkeit**	schwer
Bewertungen	(0)	**Höhenmeter**	▲ 1349 m	**Kondition**	★★★★☆
Erlebnis	★★★★★		▼ 1354 m	**Technik**	★★★★☆
Landschaft	★★★★★	**Dauer**	0:00 h		

Empfohlene Jahreszeiten J F M **A M J J A S** O N D

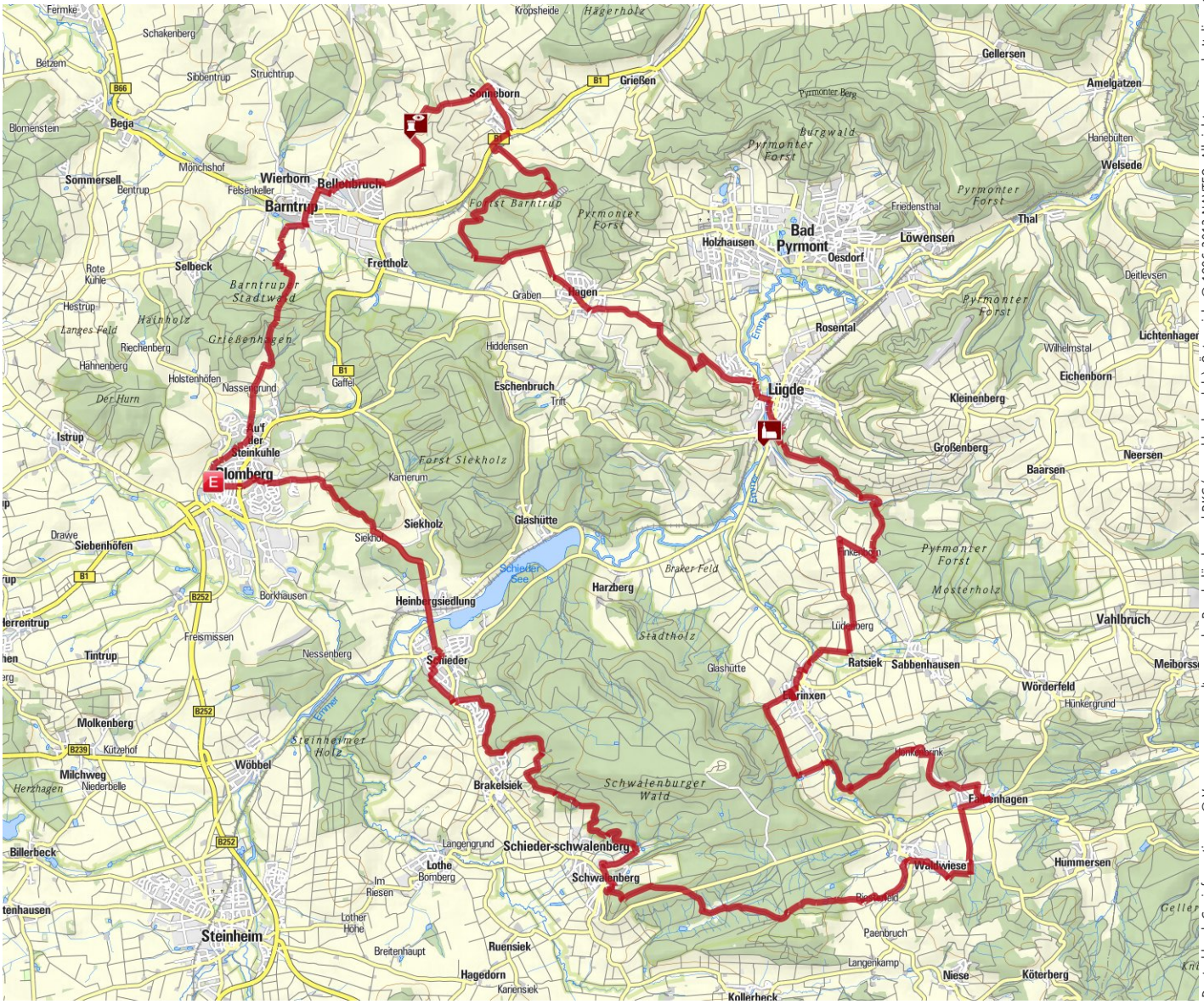

Kartengrundlagen: ALPSTEIN Tourismus GmbH & Co.KG, Deutschland: Geoinformationen © Vermessungsverwaltungen der Bundesländer und BKG (www.bkg.bund.de), Österreich: © 1996-2012 NAVTEQ. All rights reserved., Italien: © 1994-2012 NAVTEQ. All rights reserved., Schweiz: Geodata © swisstopo (5704002735)

Pilgern in Lippe - Ostschleife

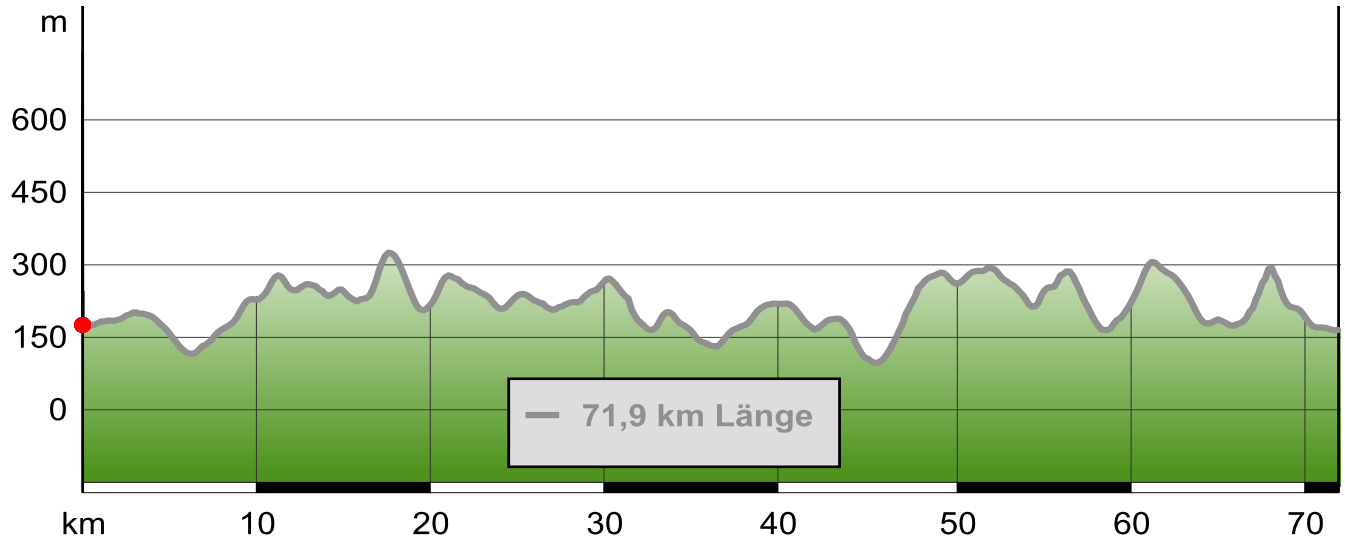

Beschreibung

Kurzbeschreibung

Pilgern in Lippe führt von Kirche zu Kirche durch die vielfältige und reizvolle Landschaft Lippes im Teutoburger Wald. Zahlreiche Kirchen am Wegesrand, historische Stätten und Naturdenkmäler laden Sie auf der rund 70 km langen Ostschleife ein, dem kulturellen Erbe nachzuspüren.

Beschreibung

Die Weite der Felder genießen, im Wald die Stille fühlen, Kirchen als Orte der Ruhe und Kraft und der Begegnung erleben. Pilger machen oft die Erfahrung, dass beim Gehen etwas in Bewegung kommt. Beim Entdecken der historischen und spirituellen Orte können Menschen ihre eigene Biografie vorübergehend loslassen und abschalten. Die Aussagen darüber sind so unterschiedlich wie die Pilger selbst: "mein Leben entschleunigen, einen Schritt vor den nächsten setzen und nicht fünferlei Dinge gleichzeitig tun, das liebe ich beim Pilgern".

Startpunkt der Tour

evangelisch-reformierte Kirche Blomberg

Wegbeschreibung

Blomberg, das in vorreformatorischer Zeit Wallfahrtsort war, bildet mit der Klosterkirche das Zentrum des Weges und ist Start- und Zielpunkt.

1. Etappe von Blomberg nach Schwalenberg, ca. 18 km

Von Blomberg aus pilgern Sie nach Schwalenberg. Unterwegs empfehlen wir Ihnen eine Rast im Barockgarten vom Schloss Schieder. In Schwalenberg ist ein Muss das historische Rathaus mit seinem ausgemalten Rathaussaal. Das Emmaus-Tafelbild in der Kirche Schwalenberg zählt zu den bedeutendsten westfälischen Malereien im 17. Jh.

2. Etappe von Schwalenberg nach Elbrinxen, ca. 18 km

Die heutige Etappe bietet ein besonderes Highlight, nämlich das ehemalige Zisterzienserinnen Kloster Falkenhagen, welches zunächst in der Eversteinschen Fehde zerstört und später wieder aufgebaut wurde. In Elbrinxen sollten Sie einen Besuch der Storchenstation, der alten Dorfkirche und der 1000jährigen Linde nicht versäumen.

3. Etappe von Elbrinxen nach Lügde, ca. 12 km

Lügde war lange Zeit eine katholische Enklave im evangelisch-reformierten Lippe. Besonders sehenswert sind die Altstadt, das Franziskanerkloster und der Osterberg, von dem die Feuerräder

Pilgern in Lippe - Ostschleife

am Ostersonntag ins Tal rollen. Die Kilianskirche, deren Ursprünge in die Zeit Karls des Großen zurückreichen, ist eine der ältesten Kirchen Deutschlands.

4. Etappe von Lügde nach Sonneborn, ca. 14 km

In der Kirche Sonneborn können Sie reformatorische Wandmalereien bewundern. Unterwegs haben Sie einen schönen Blick auf das Weserbergland.

5. Etappe von Sonneborn nach Blomberg, ca. 12 km

Die letzte Etappe führt Sie von Sonneborn über Barntrup nach Blomberg zurück. In der Kirche Barntrup läutet eine der ältesten Glocken Lippes.

Tipp des Autors

Sie sollten auf jeden Fall das Kloster in Falkenhagen und die Kilianskirche in Lügde besuchen.

Ausrüstung

Festes Schuhwerk und dem Wetter angepasste Kleidung ist angebracht. Unterwegs sind auf einigen Etappen nur wenige Einkehrmöglichkeiten vorhanden.

Sicherheitshinweise

keine

Literatur

Broschüre "Pilgern in Lippe"

Karte/Karten

Wanderkarte Lippischer Südosten

Anfahrt

A33, Ausfahrt 26-PB-Elsen Richtung Bad Lippspringe/B1 fahren, B1 bis Blomberg folgen.

Parken

Ausreichend kostenlose und zeitlich unbeschränkte Parkplätze in Blomberg vorhanden, z.B. an der Parkpalette Holstenhöfener Straße, Blomberg

Öffentliche Verkehrsmittel

Bahnhof Schieder, von da fahren regelmäßig Busse nach Blomberg, Informationen unter www-kvg-lippe.de oder Tel. 01801-339933

Weitere Infos / Links

www.pilgern-in-lippe.de

www.land-des-hermann.de

Zielpunkt der Tour

evangelisch-reformierte Kirche Blomberg

Eigenschaften

- Pilgerweg
- aussichtsreich
- Rundtour
- mit Einkehrmöglichkeit
- kulturell / historisch
- botanische Highlights

Interessante Punkte

Schloss Schieder mit Barockgarten

32816 Schieder-Schwalenberg
05282 60171

Burg Blomberg

Burg 1
32825 Blomberg
05235/50010

Schulstraße 15 (Ehemaliges Kloster)

Schulstr 15
32825 Blomberg

Windmühlenstumpf Barntrup

Ev.-ref. Kirche in Barntrup - Sonneborn

Hauptstraße
32683 Barntrup

Kilianskirche

Höxter Straße
32676 Lügde
05281 770870

Pilgern in Lippe - Ostschleife

Brauhaus der Schwalenberger Brauzunft

In der Tränke 8
32816 Schieder-Schwalenberg
☎ 05284-94 29 020

Gänsebrunnen

Alte Torstraße
32816 Schieder-Schwalenberg
☎ 05284 - 94 37 37 94

Volkwinbrunnen Schwalenberg

Marktplatz
32816 Schieder-Schwalenberg
☎ 05284 94373794

Rathaus Schwalenberg

Marktstraße 7
32816 Schieder-Schwalenberg
☎ 05284 - 94 37 37 94

Mörthblick

Neue Torstraße
32816 Schieder-Schwalenberg
☎ 05284 - 94 37 37 94

Stadtwasser Schwalenberg

Burgbergweg
32816 Schieder-Schwalenberg
☎ 05284 94373794

Heutorstraße (Ehemaliges Heutor)

Heutorstr. / Kurzer Steinweg
32825 Blomberg

Fachwerkhaus Langer Steinweg 1

Langer Steinweg 1
32825 Blomberg

Rathaus Blomberg

Marktplatz 1
32825 Blomberg
☎ 05235-504-0

Ehemalige Klosterkirche (heute: Evangelisch - reformierte Kirchengemeinde Blomberg)
Im Seligen Winkel 12
32825 Blomberg
☎ 05235-7443

Autor und Quelle

Autor	Christina Specht
erstellt	27.06.2011
geändert	07.08.2011
Quelle	Lippe Tourismus &Marketing GmbH

land des hermann teutoburger wald

Link

Code:

R3tk

...einfach in der Portalsuche eingeben!